mTalent
WYRÓWNYWANIE SZANS

Oferta Aktywna
Tablica 2020-2024

# INDYWIDUALIZACJA i SPE 2022

Katalog produktów

**Więcej o serii mTalent:**
mTalent.pl

**Obserwuj nas na Facebooku:**
fb.com/WyrownywanieSzans
fb.com/LearneticPolska

**Aktywna Tablica 2020-2024:**
aktywnatablica2.pl

**Bezpłatne badania przesiewowe:**
logotest.pl

mTalent
WYRÓWNYWANIE SZANS

# Drodzy Terapeuci, Nauczyciele, Rodzice

czym były ostatnie dwa lata dla edukacji? Okresem prób, zmian i przyswajania nowych kompetencji. Był to trudny, a jednocześnie bardzo wartościowy czas, który nauczył nas wiele nowego. Związana z nim transformacja cyfrowa dotknęła każdego obszaru życia nauczycieli, terapeutów i oczywiście uczniów oraz ich rodziców.

Seria mTalent była i jest częścią tej transformacji od samego początku. Wspomaga terapię dzieci niezależnie od obowiązującego trybu edukacji. Ponieważ mTalent już w swoich pierwszych założeniach jest narzędziem naprawdę nowoczesnym, to praca z nim w systemie zdalnym czy hybrydowym jest nie tylko możliwa, ale równie łatwa i skuteczna, jak w przypadku zajęć stacjonarnych. Co potwierdzają badania, pokazujące, że **mTalent jest najczęściej wykorzystywaną przez terapeutów serią programów** w tym kontekście (dr hab. Cackowska, 2020).

Jesteśmy zaszczyceni, że to właśnie my i seria mTalent towarzyszą Państwu w codziennej pracy. Dokładamy wszelkich starań, aby nasze rozwiązania były faktyczną pomocą i odpowiedzią na wszystkie Państwa potrzeby. W tym celu zawsze jesteśmy otwarci na Państwa sugestie, a także tworzymy rokrocznie nowe specjalistyczne programy.

Na rok 2022 zapowiadamy dwie nowości! Już wkrótce swoją premierę będzie miał program **mTalent Koncentracja i pamięć** (s. 20), będący odpowiedzią na jedno z najczęstszych wskazań form pomocy psychologiczno-pedagogicznej, a także sugerowany przez terapeutów program dla starszych odbiorców – **mTalent Zajęcia logopedyczne dla młodzieży i dorosłych** (s. 12).

Na koniec przypominamy o dofinansowaniu Aktywna Tablica 2020-2024, czyli programie pozwalającym sfinansować szkołom podstawowym zakup narzędzi i programów do terapii. Cała **seria mTalent spełnia 100% wymogów dofinansowania Aktywna Tablica!**

Po więcej informacji zapraszamy na stronę **www.aktywnatablica2.pl**

**Jesteśmy zaszczyceni, że możemy być z Państwem na co dzień**

Monika Zielińska-Miętkiewicz, Redaktor Naczelna Wydawnictw SPE

Zespół mTalent i Learnetic SA

Rzeczownik – powtórki (XXXV)
Zagraj w grę MILIONERZY.
35 / 42
Rzeczownik:
A: to odmienna część mowy.
B: to nieodmienna część mowy.
C: się nie odmienia.
D: się stopniuje.
50/50
?
1/5

## Indywidualizacja i wybór

mTalent to najnowsza i najbogatsza na polskim rynku seria programów wspierających terapię logopedyczną i pedagogiczną. W sumie oferuje ponad 15 tysięcy interaktywnych ekranów! Co więcej, programy pozwalają terapeutom także na tworzenie własnych, indywidualnie dopasowanych ćwiczeń dla dzieci, z którymi pracują.

## Rada naukowa

Programy mTalent to gwarancja najwyższej jakości merytorycznej produktów, nad którą czuwa specjalnie w tym celu powołany zespół przedstawicieli uniwersytetów i ośrodków badawczo-rozwojowych.

## Status wyrobu medycznego

Multimedialne programy mTalent uzyskały status wyrobu medycznego oraz pozytywną ocenę kliniczną, co gwarantuje skuteczność oraz bezpieczeństwo ich wykorzystania podczas zajęć i terapii.

## Największe doświadczenie na rynku

Nad serią mTalent pracuje zespół, który jako pierwszy w Polsce wprowadził technologię do gabinetów logopedycznych i terapeutycznych. Specjaliści odpowiedzialni za mTalent mają już ponad 30 lat doświadczenia w tworzeniu nowoczesnych pomocy wspierających terapię.

## Rada walidacyjna

Programy mTalent zostały zaprojektowane tak, aby faktycznie odpowiadać na potrzeby współczesnego terapeuty i jego podopiecznych. Dlatego każdy program był wielokrotnie testowany przez współpracujące z nami poradnie psychologiczno-pedagogiczne, szkoły, gabinety i ośrodki medyczne z całej Polski.

## Udowodniona skuteczność

Wartość merytoryczna programów serii mTalent, ich efektywność, niezawodność, przewagi konkurencyjne, a także osiąganie zakładanych celów terapeutycznych zostały potwierdzone w opiniach klinicznych.

## Najczęściej nagradzana seria

mTalent to jedyny polski program wspierający terapię, który otrzymał prestiżową nagrodę BELMA (Best European Learning Materials Awards). Seria mTalent to także jedyne multimedialne rozwiązania nominowane do Bett Awards – najważniejszej na świecie nagrody sektora edukacyjno-technologicznego.

## Praca bez ograniczeń

mTalent to jedyne programy terapeutyczne, z których możesz korzystać wszędzie tam, gdzie tego potrzebujesz (a nie tylko tam, gdzie program został zainstalowany). mTalent to także jedyna seria pozwalająca na pracę zdalną bez konieczności korzystania z zewnętrznego oprogramowania.

## Działa na każdym urządzeniu

mTalent to jedyne programy terapeutyczne, które możesz uruchomić na praktycznie dowolnym urządzeniu multimedialnym i z dowolnym systemem operacyjnym. Pracować możesz na komputerze, laptopie, tablecie, tablicy i ekranie multimedialnym, a nawet na smartfonie.

## Bezpłatne aktualizacje

Wydawca serii mTalent udziela bezterminowej licencji na wszystkie produkty z tej serii. Co więcej, użytkownicy otrzymują bezpłatne aktualizacje programów, co często związane jest z dodaniem ćwiczeń lub dostosowaniem programów mTalent do nowych wersji systemów operacyjnych.

mTalent
WYRÓWNYWANIE SZANS

# Jak skorzystać z dofinansowania Aktywna Tablica?

1

## Poznaj ofertę mTalent

Zapoznaj się z pełną ofertą programów mTalent, czyli najnowocześniejszego oprogramowania wspierającego terapię różnych zaburzeń i dysfunkcji. Seria mTalent to najbogatsza pozycja na rynku, której skuteczność i bezpieczeństwo zostały udowodnione w ramach testów klinicznych.

2

## Wybierz ulubionego dystrybutora

Pamiętaj, że szkoła może złożyć wniosek tylko raz w ramach dofinansowania Aktywna Tablica. Dlatego wybierz dystrybutora, w ofercie którego znajdziesz zarówno programy mTalent, jak i inne wyposażenie gabinetu edukacyjno-terapeutycznego na maksymalną kwotę 43 750 zł.

3

## Złóż zamówienie

W ramach dofinansowania Aktywna Tablica możesz zakupić wszystkie programy z serii mTalent. Oceń, czego potrzebuje Twoja szkoła teraz i czego może potrzebować w przyszłości.

4

## Rozlicz się z JST

Pamiętaj, że środki z programu Aktywna Tablica mogą być wykorzystane przez szkołę tylko do końca roku budżetowego, w którym zostały udzielone.

5

## Pracuj z najnowocześniejszymi programami

Odbierz przesyłkę od kuriera i dołącz do grona zadowolonych nauczycieli i terapeutów, którzy pracują z programami mTalent.

6

## Korzystaj ze wsparcia

W ramach zamówienia otrzymasz również bezpłatne wsparcie serwisowe i merytoryczne, a także certyfikowane szkolenie online z obsługi programów.

# Zanim złożysz wniosek w programie Aktywna Tablica 2020-2024, sprawdź:

- w co wyposażona jest Twoja szkoła, nie kupuj tego samego produktu dwa razy, wybierz nowe programy wspierające terapię innych obszarów zaburzeń,
- jacy uczniowie uczą się w Twojej placówce i skonfrontuj ich potrzeby z ofertą rynkową,
- jakie urządzenia są na wyposażeniu Twojej szkoły i upewnij się, że kupowane programy będą z nimi kompatybilne,
- czy programy, które wybierasz, pozwalają również na pracę w przypadku zamknięcia szkół (wspierają pracę na odległość),
- czy producent kupowanych programów zapewnia Ci bezpłatne aktualizacje przez cały czas trwania licencji.

Chcesz wiedzieć więcej? Wejdź na

**aktywnatablica2.pl**

# ZAJĘCIA LOGOPEDYCZNE cz. 1

## Seria programów multimedialnych dla dzieci z wadami wymowy i innymi zaburzeniami sprawności językowej

**Do czego służy?** Do wykorzystania **na zajęciach logopedycznych, rewalidacyjnych** i innych, mających na celu **kształtowanie umiejętności językowych** i niwelowanie trudności z tym związanych.

**Z czego się składa?** Z blisko **2000 ekranów interaktywnych**, ponad **400 kart pracy**, przewodnika metodycznego oraz zestawu materiałów dodatkowych w jednym pudełku.

**Dla kogo?** Dla **logopedów** i **pedagogów** zajmujących się **wspomaganiem rozwoju** oraz podnoszeniem **sprawności językowej** dziecka.

Laureat nagrody głównej w kategorii EDUKACJA XVIII Konkursu Świat Przyjazny Dziecku organizowanego przez Komitet Ochrony Praw Dziecka

Finalista prestiżowego konkursu Bett Awards 2021 w kategorii „Special Educational Needs Solutions”

bett AWARDS 2021 FINALIST

**WYRÓB MEDYCZNY**

Potwierdzona skuteczność i bezpieczeństwo użytkowania

+4

mTalent **ZAJĘCIA LOGOPEDYCZNE cz. 1** to jedyny produkt multimedialny z propozycją na grupowe (tematyczne) zajęcia logopedyczne i scenariuszami profilaktyki logopedycznej na cały rok, a także jedyny produkt multimedialny z ćwiczeniami ze wszystkich etapów terapii głosek oraz dodatkowo z zakresu etapów ponadstandardowych.

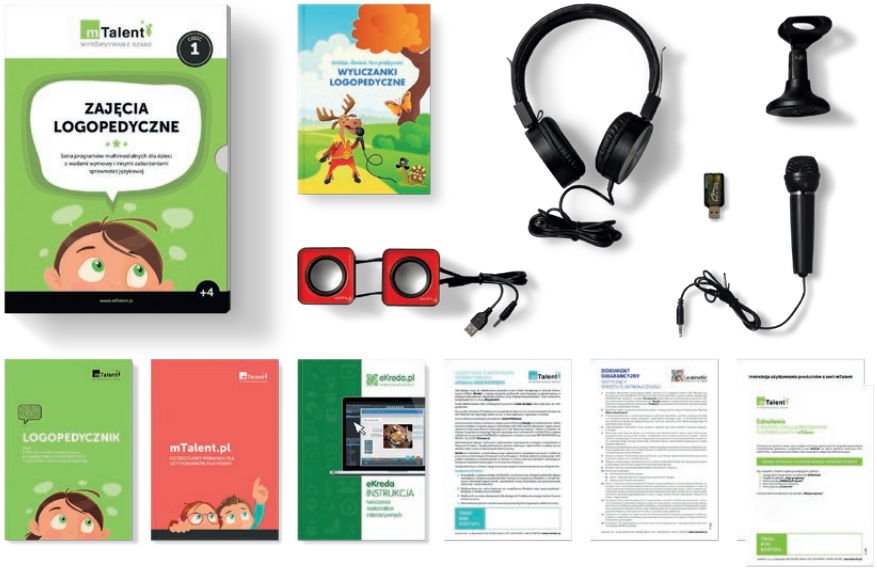


Aby obejrzeć wersję **DEMO** tego produktu, wejdź na **mTalent.pl**

Program **ZAJĘCIA LOGOPEDYCZNE cz. 1** to:

- **największa na rynku liczba interaktywnych ekranów** do ćwiczenia poszczególnych głosek (co więcej, ze względu na darmowe aktualizacje programu liczba ćwiczeń stale się powiększa!),
- **ponad 25 tytułów** obejmujących materiał z różnych zakresów terapii logopedycznej,
- **narzędzie Kartoteka (baza danych dla logopedy)**, które pozwala prowadzić zapiski dotyczące zajęć z uczniami i monitorować ich postępy,
- prawidłowo dobrany i wyselekcjonowany materiał językowy,
- ćwiczenia pozwalające nagrywać, a następnie odsłuchiwać głos dziecka,
- zestaw dodatkowych materiałów (pomoce tradycyjne, karty pracy do wydruku, przewodnik metodyczny z notatnikiem logopedy, książka z autorskimi wyliczankami logopedycznymi, mikrofon, głośniki, słuchawki i inne),
- produkt zgodny z wytycznymi dostępności dla osób z niepełnosprawnościami.

mTalent **ZAJĘCIA LOGOPEDYCZNE cz. 1** to obszerne zasoby multimedialne, które obejmują m.in. zakres:

- głosek szeregu szumiącego,
- głosek szeregu syczącego,
- głosek szeregu ciszącego,
- głosek R i L (w tym różnicowanie głosek L-J oraz R-L),
- wspomagania diagnozy logopedycznej (pomocnik diagnostyczny),
- tematycznych zajęć logopedycznych (Dzień Uśmiechu, Dzień Kota i wiele innych).

# ZAJĘCIA LOGOPEDYCZNE cz. 2

## Seria programów multimedialnych dla dzieci z wadami wymowy i innymi zaburzeniami sprawności językowej

**Do czego służy?** Do wykorzystania **na zajęciach logopedycznych, rewalidacyjnych** i innych, mających na celu **kształtowanie umiejętności językowych** i niwelowanie trudności z tym związanych.

**Z czego się składa?** Z blisko **1500 ekranów interaktywnych**, prawie **400 kart pracy**, przewodnika metodycznego oraz zestawu materiałów dodatkowych w jednym pudełku.

**Dla kogo?** Dla **logopedów** i **pedagogów** zajmujących się **wspomaganiem rozwoju** oraz podnoszeniem **sprawności językowej** dziecka.

Laureat nagrody głównej w kategorii EDUKACJA XVIII Konkursu Świat Przyjazny Dziecku organizowanego przez Komitet Ochrony Praw Dziecka

Finalista prestiżowego konkursu Bett Awards 2021 w kategorii „Special Educational Needs Solutions”

bett AWARDS 2021 FINALIST

**WYRÓB MEDYCZNY**

Potwierdzona skuteczność i bezpieczeństwo użytkowania

+4

mTalent **ZAJĘCIA LOGOPEDYCZNE cz. 2** to zbiór blisko 30 nowych tytułów obejmujących materiał z różnych zakresów terapii logopedycznej, a także jedyny interaktywny program na rynku z ćwiczeniami dla głosek T, D, N.

Aby obejrzeć wersję **DEMO** tego produktu, wejdź na **mTalent.pl**

Program **ZAJĘCIA LOGOPEDYCZNE cz. 2** to:

- **najnowszy, najnowocześniejszy interaktywny produkt logopedyczny** na rynku,
- nowa seria tematycznych (np. grupowych) zajęć logopedycznych i scenariuszy z zakresu profilaktyki logopedycznej,
- materiał z ćwiczeniami ze wszystkich etapów terapii głosek, a także z zakresu etapów ponadstandardowych,
- **narzędzie Kartoteka (baza danych dla logopedy)**, które pozwala prowadzić zapiski dotyczące zajęć z uczniami i monitorować ich postępy,
- ćwiczenia pozwalające nagrywać, a następnie odsłuchiwać głos dziecka,
- zestaw dodatkowych materiałów (pomoce tradycyjne, karty pracy do wydruku, przewodnik metodyczny z notatnikiem logopedy, nowa książka z autorskimi wyliczankami logopedycznymi, mikrofon, głośniki, słuchawki i inne).

**Zarówno część 1, jak i 2 to jedyne na rynku materiały logopedyczne przystosowane do działania na niemal każdym urządzeniu:** tablicy i monitorze interaktywnym, komputerze, laptopie, tablecie, smartfonie.

mTalent **ZAJĘCIA LOGOPEDYCZNE cz. 2** to obszerne zasoby multimedialne, które obejmują m.in. zakres:

- głosek tylnojęzykowych (K, G, H),
- głosek przedniojęzykowo-zębowych: T, D, N,
- słuchu fonemowego,
- mowy bezdźwięcznej (w tym obszerne rozdziały z różnicowania głosek bezdźwięcznych i ich dźwięcznych odpowiedników),
- tematycznych zajęć logopedycznych.

# ZAJĘCIA LOGOPEDYCZNE dla młodzieży i dorosłych

## Zestaw interaktywnych ćwiczeń przeznaczonych dla młodzieży i dorosłych wspomagających terapię pozanormatywnej realizacji wybranych głosek, a także ćwiczenia z zakresu prozodii i dykcji

**Do czego służy?** Do wykorzystania na **zajęciach logopedycznych** mających na celu wspomaganie terapii wad wymowy uczniów starszych oraz osób dorosłych.

**Z czego się składa?** Z blisko **700 ekranów interaktywnych**, kart pracy, przewodnika metodycznego oraz zestawu materiałów dodatkowych w jednym pudełku.

**Dla kogo?** Dla terapeutów i **nauczycieli zajmujących się wspomaganiem sprawności** w wyżej wspomnianym zakresie.

**PREMIERA WRZESIEŃ 2022**

mTalent **ZAJĘCIA LOGOPEDYCZNE dla młodzieży i dorosłych** to jedyny na rynku interaktywny produkt służący do wspomagania terapii wad wymowy uczniów starszych oraz osób dorosłych.

Program **ZAJĘCIA LOGOPEDYCZNE dla młodzieży i dorosłych** to:

- odpowiedź na konkretne zapotrzebowanie środowiska terapeutów w postaci braku nowoczesnych materiałów przeznaczonych do prowadzenia zajęć logopedycznych z uczniami starszymi i młodzieżą,
- materiał podzielony na obszary, które najczęściej są realizowane w pracy logopedycznej z uczniem starszym i młodzieżą (ew. dorosłym),
- materiały zaprojektowane i dostosowane do starszego odbiorcy, nie zawierają infantylnych przykładów,
- projekt graficzny ekranów i interfejs dostosowany do odbiorcy starszego,
- propozycja uzupełniona o zestaw dodatkowych materiałów (np. pomoce tradycyjne, autorska książka z wprawkami i tekstami logopedycznymi nadającymi się do ćwiczeń z uczniami starszymi i dorosłymi, poradnik metodyczny).

W programie zaproponowano ćwiczenia z takich działów jak:

- Głoska R (R po spółgłoskach, R przed spółgłoskami, R w otoczeniu samogłoskowym, R – zbitki spółgłoskowe i reduplikacje, R – różnicowanie w wybranych pozycjach i sąsiedztwach fonetycznych, Różnicowanie R z L i J)
- Głoski dentalizowane – szereg syczący
- Głoski dentalizowane – szereg szumiący
- Cechy prozodyczne mowy
- Wprawki dykcyjne
- Narządy mowy – działanie (ilustracje lub plansze 3D)
- Rozmaitości

# PERCEPCJA SŁUCHOWA

## Zestaw interaktywnych ćwiczeń wspomagających usprawnianie i rozwój percepcji słuchowej, a także wspierający koncentrację uwagi opartej na analizatorze słuchowym

**Do czego służy?** Do wykorzystania na zajęciach **korekcyjno-kompensacyjnych**, ale także **logopedycznych**, **rewalidacyjnych** i innych, mających na celu **kształtowanie i usprawnianie percepcji słuchowej**.

**Z czego się składa?** Z ponad **600 ekranów interaktywnych**, więcej niż **200 kart pracy**, przewodnika metodycznego oraz zestawu materiałów dodatkowych w jednym pudełku.

**Dla kogo?** Dla **terapeutów pedagogicznych**, **logopedów** i **nauczycieli** zajmujących się wspomaganiem sprawności w zakresie percepcji słuchowej.

Laureat nagrody głównej w kategorii EDUKACJA XVIII Konkursu Świat Przyjazny Dziecku organizowanego przez Komitet Ochrony Praw Dziecka

Finalista prestiżowego konkursu Bett Awards 2021 w kategorii „Special Educational Needs Solutions”

**WYRÓB MEDYCZNY**

Potwierdzona skuteczność i bezpieczeństwo użytkowania

+4

mTalent **PERCEPCJA SŁUCHOWA** to odpowiedź na jedno z najczęstszych wskazań form pomocy psychologiczno-pedagogicznej i zaleceń do pracy z dzieckiem, jakim jest kształtowanie i ćwiczenie percepcji słuchowej i/lub wzrokowej.

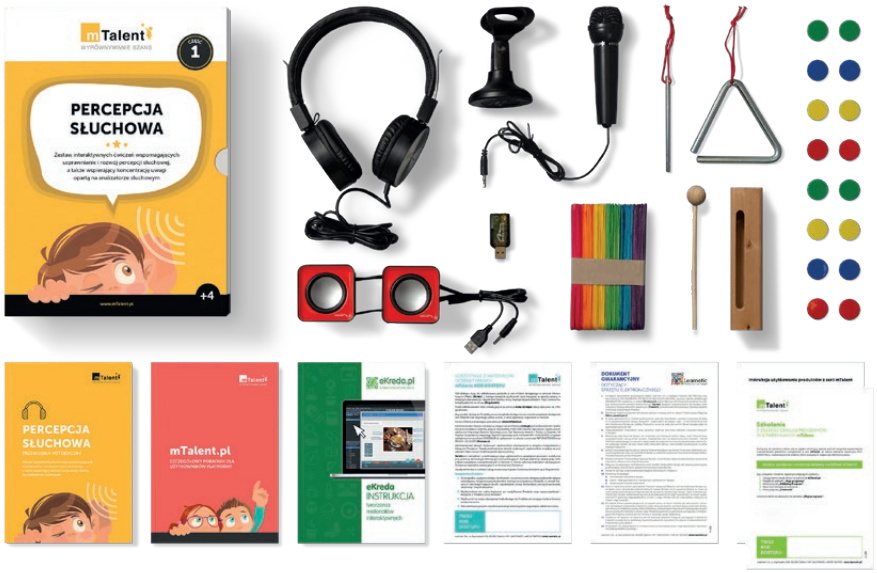


Aby obejrzeć wersję **DEMO** tego produktu, wejdź na **mTalent.pl**

Program **PERCEPCJA SŁUCHOWA** to:

- jedyny tego typu interaktywny produkt na rynku,
- materiał pozytywnie zaopiniowany i zrecenzowany,
- propozycja uzupełniona o zestaw dodatkowych pomocy i publikacji autorskich (np. pomoce tradycyjne, karty pracy do wydruku, przewodnik metodyczny),
- ćwiczenia pozwalające nagrywać, a następnie odsłuchiwać głos dziecka,
- produkt zgodny z wytycznymi dostępności dla osób z niepełnosprawnościami.

W programie wydzielono następujące działy:

1. Rozpoznawanie i różnicowanie dźwięków
2. Sekwencje i rytmy
3. Słuch fonemowy
4. Synteza słuchowa
5. Analiza słuchowa
6. Pamięć słuchowa i polecenia złożone
7. Rymy i zagadki
8. Zabawy słuchowe (zawierające ćwiczenia niesklasyfikowane w innych działach, np. koordynacja słuchowo-ruchowa)

# ZABURZENIA PRZETWARZANIA SŁUCHOWEGO

## Zestaw interaktywnych ćwiczeń stymulujących wyższe funkcje słuchowe

**Do czego służy?** Do wykorzystania na zajęciach **korekcyjno-kompensacyjnych**, ale także **logopedycznych**, **rewalidacyjnych** i innych, mających na celu **stymulację wyższych funkcji słuchowych**.

**Z czego się składa?** Z ponad **700 ekranów interaktywnych**, kart pracy, przewodnika metodycznego oraz zestawu materiałów dodatkowych w jednym pudełku.

**Dla kogo?** Dla **terapeutów pedagogicznych**, **logopedów** i **nauczycieli** zajmujących się wspomaganiem sprawności w zakresie percepcji słuchowej, w tym wyższych funkcji słuchowych.

Laureat nagrody głównej w kategorii EDUKACJA XVIII Konkursu Świat Przyjazny Dziecku organizowanego przez Komitet Ochrony Praw Dziecka

Finalista prestiżowego konkursu Bett Awards 2021 w kategorii „Special Educational Needs Solutions”

**WYRÓB MEDYCZNY**

Potwierdzona skuteczność i bezpieczeństwo użytkowania

+5

mTalent **ZABURZENIA PRZETWARZANIA SŁUCHOWEGO** to kontynuacja popularnego programu z serii rozwijającego percepcję słuchową w postaci interaktywnych ćwiczeń i zasobów stymulujących wyższe funkcje słuchowe.

Zestawy ćwiczeń w programie zostały zaprojektowane tak, aby odzwierciedlały kryteria zawarte w definicji ośrodkowego zaburzenia przetwarzania słuchowego (CAPD) stworzonej przez Amerykańskie Towarzystwo Mowy i Słuchu (ASHA, 1996).

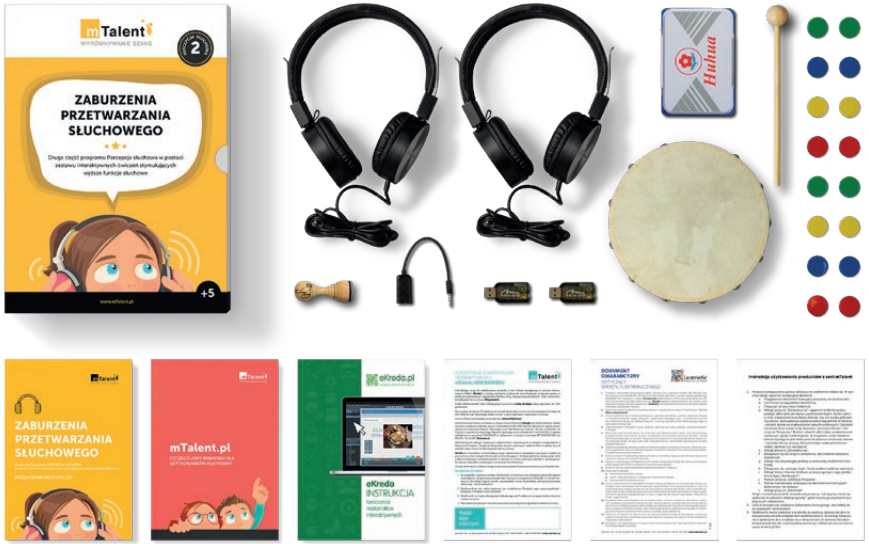


Aby obejrzeć wersję **DEMO** tego produktu, wejdź na **mTalent.pl**

Program **ZABURZENIA PRZETWARZANIA SŁUCHOWEGO**:

- to bogaty zestaw interaktywnych ćwiczeń wspomagających usprawnianie i rozwój wyższych funkcji słuchowych, a także wspierających rozwój uwagi i pamięci opartej na analizatorze słuchowym,
- jest przeznaczony dla terapeutów, w tym dla logopedów, pedagogów i nauczycieli pracujących z uczniami w wieku wczesnoszkolnym z trudnościami w zakresie percepcji słuchowej, w tym wyższych funkcji słuchowych,
- jest uzupełnieniem pierwszej części programu mTalent PERCEPCJA SŁUCHOWA, a także odrębnym programem służącym do stymulacji wyższych funkcji słuchowych.

W programie mTalent ZABURZENIA PRZETWARZANIA SŁUCHOWEGO uwzględniono działy takie jak:

1. Lokalizacja i lateralizacja źródła dźwięków
2. Identyfikacja i dyskryminacja dźwięków
3. Rozpoznawanie cech dźwięków
4. Czasowe aspekty słyszenia
5. Rozumienie mowy w obecności dystraktorów
6. Rozumienie mowy zniekształconej
7. Rozmaitości
8. Wyzwania słuchowe

# PERCEPCJA WZROKOWA

## Zestaw interaktywnych ćwiczeń wspomagających usprawnianie i rozwój percepcji wzrokowej, a także wspierający koncentrację uwagi opartej na analizatorze wzrokowym

**Do czego służy?** Do wykorzystania **na zajęciach korekcyjno-kompensacyjnych, rewalidacyjnych, dydaktyczno-wyrównawczych** i innych, mających na celu **kształtowanie i usprawnianie percepcji wzrokowej**.

**Z czego się składa?** Z ponad **600 ekranów interaktywnych**, więcej niż **200 kart pracy**, przewodnika metodycznego oraz zestawu materiałów dodatkowych w jednym pudełku.

**Dla kogo?** Dla **terapeutów** i **nauczycieli** zajmujących się wspomaganiem sprawności w zakresie percepcji wzrokowej (np. dzieci z grupy ryzyka dysleksji).

BELMA
Best European Learning Materials Awards

Laureat prestiżowej, europejskiej nagrody BELMA 2019 za najlepsze materiały edukacyjne.

Świat Przyjazny Dziecku

bett AWARDS 2021 FINALIST

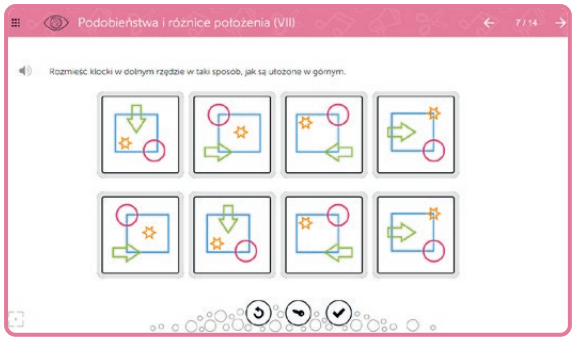


**WYRÓB MEDYCZNY**

Potwierdzona skuteczność i bezpieczeństwo użytkowania

+4

mTalent **PERCEPCJA WZROKOWA** to odpowiedź na jedno z najczęstszych wskazań form pomocy psychologiczno-pedagogicznej i zaleceń do pracy z dzieckiem, jakim jest kształtowanie i ćwiczenia percepcji słuchowej i/lub wzrokowej, a także pierwszy na polskim rynku program interaktywny oparty o metodę M. Frostig.

Aby obejrzeć wersję **DEMO** tego produktu, wejdź na **mTalent.pl**

Program **PERCEPCJA WZROKOWA** to:

- jedyny tego typu interaktywny produkt na rynku,
- produkt pozytywnie zaopiniowany i zrecenzowany,
- propozycja uzupełniona o zestaw dodatkowych materiałów i publikacji autorskich rozszerzających spektrum możliwości zastosowania tego produktu (np. pomoce tradycyjne, karty pracy do wydruku, przewodnik metodyczny),
- produkt zgodny z wytycznymi dostępności dla osób z niepełnosprawnościami.

Program jest podzielony na trzy części: pierwsza z nich zawiera materiał tematyczny, druga atematyczny, a trzecia – materiał językowy (najbardziej przydatny w przypadku pracy z dziećmi starszymi, które miewają kłopoty z rozpoznawaniem i różnicowaniem znaków). Dzięki temu nie trzeba przerabiać całości materiału, wystarczy wybrać interesujące nas grupy zadań.

W każdej części znajdują się zestawy ćwiczeń z podanych obszarów:

1. Stałość spostrzegania
2. Spostrzeganie figury i tła
3. Spostrzeganie położenia przedmiotów w przestrzeni
4. Spostrzeganie stosunków przestrzennych
5. Koordynacja wzrokowo-ruchowa
6. Pamięć wzrokowa
7. Jarmark rozmaitości (zawiera ćwiczenia z różnych obszarów, niesklasyfikowane w innych działach, np. uwaga i koncentracja)

# KONCENTRACJA I PAMIĘĆ

## Zestaw interaktywnych ćwiczeń stymulujących funkcje poznawcze, a także usprawniających spostrzeganie, pamięć i koncentrację uwagi

**Do czego służy?** Do wykorzystania na **zajęciach korekcyjno-kompensacyjnych, rewalidacyjnych, dydaktyczno-wyrównawczych** i innych mających na celu kształtowanie i usprawnianie funkcji poznawczych, spostrzegania, pamięci i koncentracji uwagi.

**Z czego się składa?** Z blisko **700 ekranów interaktywnych**, kart pracy, przewodnika metodycznego oraz zestawu materiałów dodatkowych w jednym pudełku.

**Dla kogo?** Dla terapeutów i nauczycieli zajmujących się wspomaganiem sprawności w zakresie kształtowania i usprawniania funkcji poznawczych, spostrzegania, pamięci i koncentracji uwagi.

**PREMIERA WRZESIEŃ 2022**

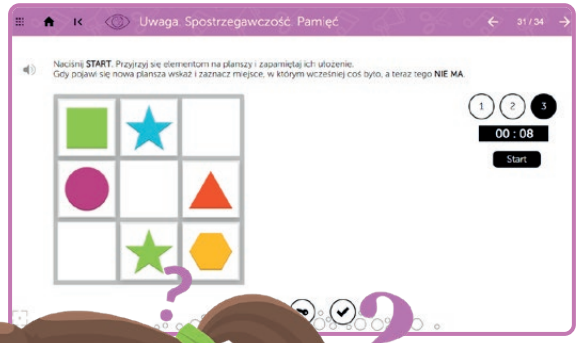

+5 +11

Dzięki swojej zawartości i zastosowaniu specjalnych rozwiązań graficzno-funkcjonalnych, program mTalent **KONCENTRACJA I PAMIĘĆ** świetnie sprawdza się do pracy z dziećmi z dezintegracją sensoryczną, z dysleksją lub ryzykiem dysleksji, a także z dziećmi nadpobudliwymi psychoruchowo (ADD, ADHD), mającymi kłopoty z koncentracją i koordynacją wzrokowo-ruchową.

Program **KONCENTRACJA I PAMIĘĆ** to:

- jedyny tego typu interaktywny produkt na rynku,
- odpowiedź na jedno z najczęstszych wskazań form pomocy psychologiczno-pedagogicznej i zaleceń do pracy z dzieckiem – ćwiczenia pamięci, koncentracji, kontroli bodźców i kontroli poznawczej,
- **materiał podzielony na dwa obszary trudności – osobne ćwiczenia dla dzieci oraz dla starszych uczniów i młodzieży**,
- propozycja uzupełniona o zestaw dodatkowych materiałów (np. pomoce tradycyjne, drukowalne karty, poradnik metodyczny),
- przygotowane przez psychologów, pedagogów (w tym specjalnych) i językoznawców ćwiczenia z zakresu: pamięci (roboczej, operacyjnej, wzrokowej, słuchowej), koncentracji uwagi (podzielności, selektywności, trwałości, przerzutności), a także innych obszarów funkcji wykonawczych i elementów relaksacji.

W programie wydzielono następujące działy:

1. Rozgrzewka (ćwiczenia wstępne)
2. Pamięć wzrokowa
3. Pamięć słuchowa
4. Pamięć słuchowo - wzrokowa
5. Spostrzegawczość
6. Szybkość reakcji (nazywanie, liczenie)
7. Podzielność uwagi
8. Łamigłówki
9. Koordynacja wzrokowo-ruchowa
10. Rozmaitości (ćwiczenia kształtujące umiejętności planowania, organizowania, hamowania i inne)

# MATEMATYKA. Dyskalkulia

## Zestaw interaktywnych ćwiczeń wspomagających myślenie i umiejętności matematyczne, przeznaczony dla dzieci przejawiających trudności w tym zakresie i dzieci z dyskalkulią

**Do czego służy?** Do wykorzystania **na zajęciach korekcyjno-kompensacyjnych i dydaktyczno-wyrównawczych**, a także innych, mających na celu kształtowanie i **nabywanie umiejętności matematycznych** na poziomie pierwszego etapu edukacyjnego (klasy I-III) lub wyrównawczo w klasach starszych.

**Z czego się składa?** Z ponad **600 ekranów interaktywnych**, więcej niż **200 kart pracy**, przewodnika metodycznego oraz zestawu materiałów dodatkowych w jednym pudełku.

**Dla kogo?** **Dla terapeutów pedagogicznych i nauczycieli** zajmujących się wspomaganiem dzieci w nabywaniu przez nie sprawności w zakresie liczenia i myślenia matematycznego.

Laureat nagrody głównej w kategorii EDUKACJA XVIII Konkursu Świat Przyjazny Dziecku organizowanego przez Komitet Ochrony Praw Dziecka

Finalista prestiżowego konkursu Bett Awards 2021 w kategorii „Special Educational Needs Solutions”

bett AWARDS 2021 FINALIST

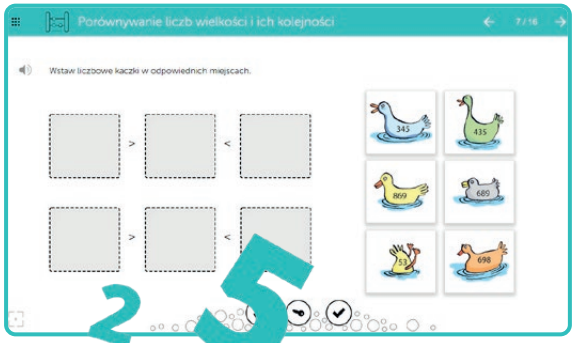

+6

Program mTalent **MATEMATYKA. Dyskalkulia** w usystematyzowany i nieszablonowy sposób wspomaga dzieci w zrozumieniu trudnych dla nich zagadnień. Program został zaprojektowany przez zespół złożony z terapeutów pedagogicznych, czynnych nauczycieli wczesnej edukacji, nauczycieli matematyki oraz pedagoga specjalnego.

Ze względu na zróżnicowaną dostępność rynkową, niektóre pomoce dołączone do programu mogą się nieznacznie różnić wizualnie.

Aby obejrzeć wersję **DEMO** tego produktu, wejdź na **mTalent.pl**

Rozwiązania metodyczne programu **MATEMATYKA. Dyskalkulia** to:

- od konkretu do abstrakcji,
- zagadnienia bliskie dzieciom (tzw. Matematyka codzienności),
- zadania na logiczne myślenie,
- ćwiczenie tzw. metodą małych kroczków – każde działanie jest rozdzielone na mniejsze etapy,
- matematyczne gry zespołowe, w których mogą brać udział pary lub grupy dzieci uczęszczających na zajęcia,
- ćwiczenie umiejętności szacowania, a także odczytywania wykresów,
- zadania na myślenie przestrzenne i perspektywiczne,
- elementy kodowania, a także przykłady matematyki twórczej,
- inne ćwiczenia terapeutyczne, np. ćwiczenia kształtujące percepcję wzrokową na materiale typowo matematycznym,
- materiały do druku i pomoce tradycyjne.

Materiał ćwiczeniowy programu mTalent MATEMATYKA. Dyskalkulia został podzielony na pięć dużych działów, które przy pomocy klarownie wydzielonych zestawów ćwiczeń służą wytłumaczeniu uczniom danych zagadnień:

1. Od jedności do wielkości
2. Dodawanie i odejmowanie to całkiem proste zadanie
3. Mnożymy, dzielimy, liczbami się bawimy
4. Jak się nie zgubimy, cały świat zmierzymy
5. Trochę łamigłówek dla mądrych główek

# TRUDNOŚCI W PISANIU

## Specjalistyczne produkty przeznaczone do diagnozy, profilaktyki i terapii dysgrafii oraz nauki pisania i rozwijania motoryki małej

**Do czego służy?** Do wykorzystania **na zajęciach korekcyjno-kompensacyjnych**, **rewalidacyjnych** i **dydaktyczno-wyrównawczych** z dziećmi ze specyficznymi trudnościami w uczeniu się (w tym z symptomami dysgrafii lub obniżonym napięciem mięśniowym) oraz jako narzędzie profilaktyczne przygotowujące dzieci do nauki pisania, wspomagające tradycyjną naukę pisania liter.

**Z czego się składa?** Z blisko **1000 ekranów interaktywnych**, prawie **100 kart pracy**, przewodnika metodycznego oraz zestawu materiałów dodatkowych w jednym pudełku.

**Dla kogo?** Dla **terapeutów pedagogicznych** i **nauczycieli** zajmujących się wspomaganiem sprawności w zakresie motoryki i umiejętności pisania.

Laureat nagrody głównej w kategorii EDUKACJA XVIII Konkursu Świat Przyjazny Dziecku organizowanego przez Komitet Ochrony Praw Dziecka

Finalista prestiżowego konkursu Bett Awards 2021 w kategorii „Special Educational Needs Solutions”

bett AWARDS 2021 FINALIST

REKOMENDOWANA PRACA Z TABLETEM

+3

mTalent **TRUDNOŚCI W PISANIU** to innowacyjny, a jednocześnie prosty w użyciu zestaw kształtujący poprawne nawyki w zakresie kreślenia odręcznego, a także przygotowujący rękę do trudnej, ale niezbędnej sztuki pisania. To także największy dostępny na rynku materiał ćwiczeniowy uwzględniający wiele umiejętności potrzebnych w trakcie nauki pisania, przed nią, jak i w przypadku niepowodzeń.

Ze względu na zróżnicowaną dostępność rynkową, niektóre pomoce dołączone do programu mogą się nieznacznie różnić wizualnie.

Aby obejrzeć wersję **DEMO** tego produktu, wejdź na **mTalent.pl**

Program **TRUDNOŚCI W PISANIU** to:

- **atrakcyjne dla dziecka wspomaganie zajęć** terapeutycznych, np. terapii ręki,
- **zestaw ćwiczeń z mikro- i makromotoryki** (np. specjalnie zaprojektowane ćwiczenia rozmachowe na tablicę interaktywną), wspomagające rozwój wielu innych – poza umiejętnością pisania – obszarów przydatnych w późniejszym życiu uczniów (np. mowa, precyzja, propriocepcja, koordynacja ogólna),
- **dostosowany przez specjalistę materiał do pracy** z czterema zróżnicowanymi pod względem wieku, rozwoju i możliwości grupami (są tu zadania dla: trzylatków, czterolatków, pięciolatków oraz dla grupy dzieci 6- i 7-letnich),
- **technologia wspomagająca intuicję w edukacji**, np. automatyczna kontrola prawidłowego kierunku, kształtu, kolejności kreślenia w przypadku liter, kontrola liczby, przeciętych konturów i pominiętych punktów,
- **pomoc w diagnozie wstępnej** (badanie sprawności grafomotorycznej) i diagnozie kontrolnej,
- zestaw pomocy dodatkowych, uatrakcyjniających ćwiczenia paluszków,
- przewodnik metodyczny napisany przez specjalistkę w zakresie trudności w pisaniu i wieloletnią członkinię Zarządu Głównego **Polskiego Towarzystwa Dysleksji** – Małgorzatę Różyńską.

# ORTOGRAFIA

## Seria programów kształcących świadomość ortograficzną i nawyki poprawnej pisowni

**Do czego służy?** Do wykorzystania na **zajęciach korekcyjno-kompensacyjnych** lub **dydaktyczno-wyrównawczych**, a także na lekcjach mających na celu kształtowanie świadomości ortograficznej i poprawnej pisowni.

**Z czego się składa?** Z blisko **1200 ekranów interaktywnych**, więcej niż **200 kart pracy**, przewodnika metodycznego oraz zestawu materiałów dodatkowych w jednym pudełku.

**Dla kogo?** Dla **nauczycieli**, **logopedów** i **pedagogów** zajmujących się wspomaganiem rozwoju oraz podnoszeniem sprawności językowej dziecka, ze szczególnym uwzględnieniem sprawności w pisaniu zgodnym z zasadami ortografii.

Laureat nagrody głównej w kategorii EDUKACJA XVIII Konkursu Świat Przyjazny Dziecku organizowanego przez Komitet Ochrony Praw Dziecka

Finalista prestiżowego konkursu Bett Awards 2021 w kategorii „Special Educational Needs Solutions”

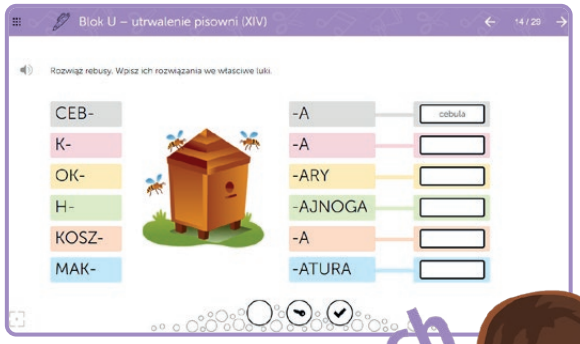

+6

mTalent **ORTOGRAFIA** to najnowszy i najobszerniejszy interaktywny produkt na rynku do nauki ortografii, który przedstawia nieszablonowe i skuteczne podejście do ćwiczeń kształcących świadomość ortograficzną i praktyczne zastosowanie ortografii.

Aby obejrzeć wersję **DEMO** tego produktu, wejdź na **mTalent.pl**

Program **ORTOGRAFIA** to:

- **produkt współtworzony przez Renatę Czabaj** – wieloletnią przewodniczącą Zarządu Głównego Polskiego Towarzystwa Dysleksji,
- idealne zasoby do wykorzystania na lekcjach mających na celu kształtowanie nawyków ortograficznych, a także na zajęciach korekcyjno-kompensacyjnych i dydaktyczno-wyrównawczych,
- nie tylko narzędzie do sprawdzania znajomości ortografii, a przede wszystkim rzeczywista pomoc w nabywaniu umiejętności ortograficznych i kształtowaniu tzw. wrażliwości ortograficznej,
- **wsparcie psychologiczno-pedagogiczne i element wspomagający** na wszystkich etapach modelowego systemu pomocy terapeutycznej w związku z szeroko pojętymi trudnościami w nauce,
- obszerny materiał odpowiadający każdej regule ortograficznej wyższego i niższego rzędu (np. w pierwszej kolejności omawiane są szczegółowe zastosowania U otwartego, zanim pojawia się ogólne różnicowanie U otwarte i Ó zamknięte),
- materiał z kilkustopniowym systemem motywacyjnym,
- **zestaw dodatkowych materiałów i publikacji autorskich**, takich jak: książka „Orto-Rymy, czyli wierszowanie ułatwiające pisanie" oraz „Orto-Fiszki" – gra, na którą składa się 200 ilustracji oraz blisko 1000 wyrazów połączonych w zbiory synonimów zawierających określoną trudność ortograficzną,
- produkt zgodny z wytycznymi dostępności dla osób z niepełnosprawnościami.

# CZYTANIE SY-LA-BA-MI cz. 1

## Zestaw multimedialnych ćwiczeń do nauki czytania, opartych na zbiorze sylab otwartych

**Do czego służy?** Do wykorzystania na zajęciach **dydaktycznych** (np. roczne przygotowanie przedszkolne lub wcześniej), **dydaktyczno-wyrównawczych**, **logopedycznych**, zajęciach **terapii pedagogicznej**, zajęciach **rewalidacyjnych**, w **edukacji domowej** i innych obszarach mających na celu wykształcenie u dziecka umiejętności czytania.

**Z czego się składa?** Z ponad **550 ekranów interaktywnych**, więcej niż **100 kart pracy**, przewodnika metodycznego oraz zestawu materiałów dodatkowych w jednym pudełku.

**Dla kogo?** Dla **nauczycieli przedszkola**, **rodziców**, **logopedów** i **pedagogów** zajmujących się wspomaganiem rozwoju oraz podnoszeniem sprawności umiejętności czytania u dziecka.

Laureat nagrody głównej w kategorii EDUKACJA XVIII Konkursu Świat Przyjazny Dziecku organizowanego przez Komitet Ochrony Praw Dziecka

Finalista prestiżowego konkursu Bett Awards 2021 w kategorii „Special Educational Needs Solutions”

bett AWARDS 2021 FINALIST

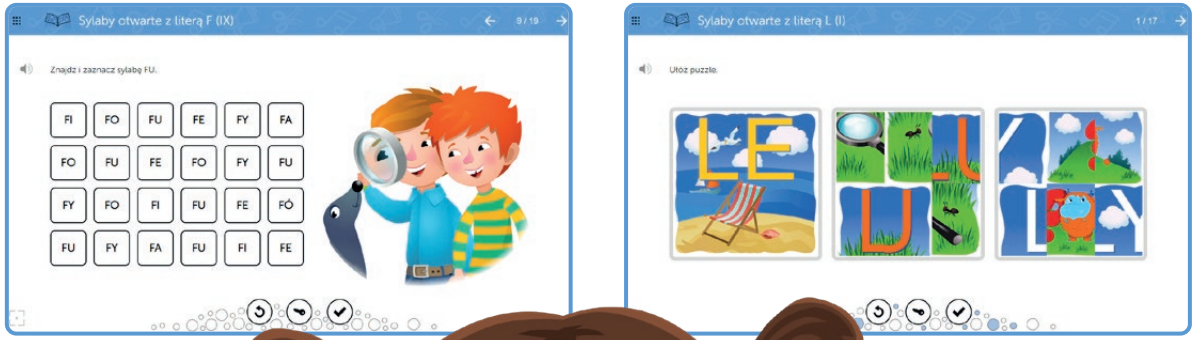

+3

mTalent **CZYTANIE SY-LA-BA-MI cz. 1** to ćwiczenia do nauki czytania poprzez wprowadzenie dzieci w świat sylab (w tej części – sylab otwartych).

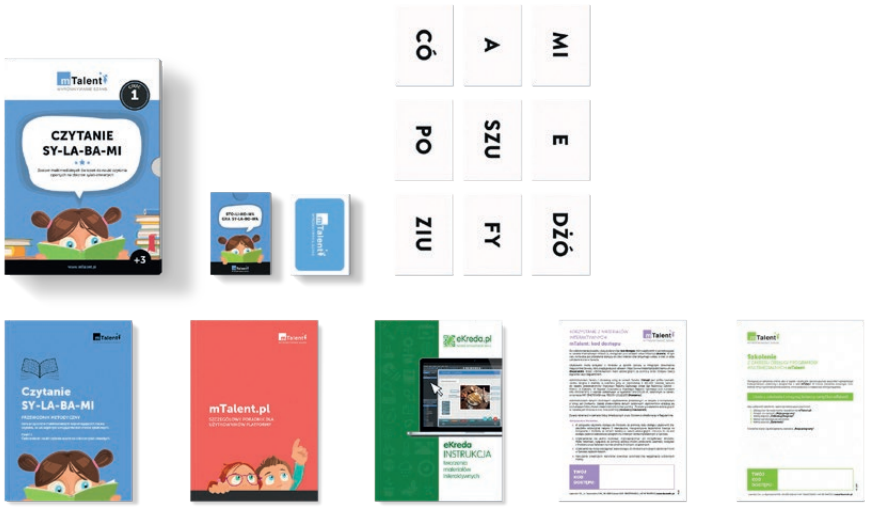


Aby obejrzeć wersję **DEMO** tego produktu, wejdź na **mTalent.pl**

Program **CZYTANIE SY-LA-BA-MI cz. 1** to:

- **materiały do wykorzystania na zajęciach dydaktycznych** (np. roczne przygotowanie przedszkolne lub wcześniej), dydaktyczno-wyrównawczych, logopedycznych, zajęciach terapii pedagogicznej, zajęciach rewalidacyjnych, w edukacji domowej i innych obszarach mających na celu wykształcenie u dziecka umiejętności czytania,
- wzrastający poziom trudności – od ćwiczeń najprostszych (np. Znajdź sylabę...) do wielopłaszczyznowych (np. sylaby i kodowanie, szyfrogramy),
- propozycja uzupełniona o zestaw dodatkowych pomocy i publikacji autorskich (np. karty pracy do wydruku, przewodnik metodyczny),
- materiał z kilkustopniowym systemem motywacyjnym,
- **zestaw dodatkowych materiałów autorskich**, takich jak: „SY-LA-BO-WA gra STO-LI-KO-WA", czyli zestaw 300 kart z sylabami otwartymi oraz propozycje gier i zabaw z ich wykorzystaniem,
- produkt interaktywny zgodny z wytycznymi dostępności dla osób z niepełnosprawnościami.

# CZYTANIE SY-LA-BA-MI cz. 2

## Zestaw multimedialnych ćwiczeń do nauki czytania, inspirowanych metodą 18 struktur wyrazowych

**Do czego służy?** Do wykorzystania na zajęciach **dydaktycznych** (np. roczne przygotowanie przedszkolne lub wcześniej), **dydaktyczno-wyrównawczych**, **logopedycznych**, zajęciach **terapii pedagogicznej**, zajęciach **rewalidacyjnych**, w **edukacji domowej** i innych obszarach mających na celu wykształcenie u dziecka umiejętności czytania.

**Z czego się składa?** Z ponad **550 ekranów interaktywnych**, więcej niż **100 kart pracy**, przewodnika metodycznego oraz zestawu materiałów dodatkowych w jednym pudełku.

**Dla kogo?** Dla **nauczycieli przedszkola**, **rodziców**, **logopedów** i **pedagogów** zajmujących się wspomaganiem rozwoju oraz podnoszeniem sprawności umiejętności czytania u dziecka.

Laureat nagrody głównej w kategorii EDUKACJA XVIII Konkursu Świat Przyjazny Dziecku organizowanego przez Komitet Ochrony Praw Dziecka

Finalista prestiżowego konkursu Bett Awards 2021 w kategorii „Special Educational Needs Solutions”

bett AWARDS 2021 FINALIST

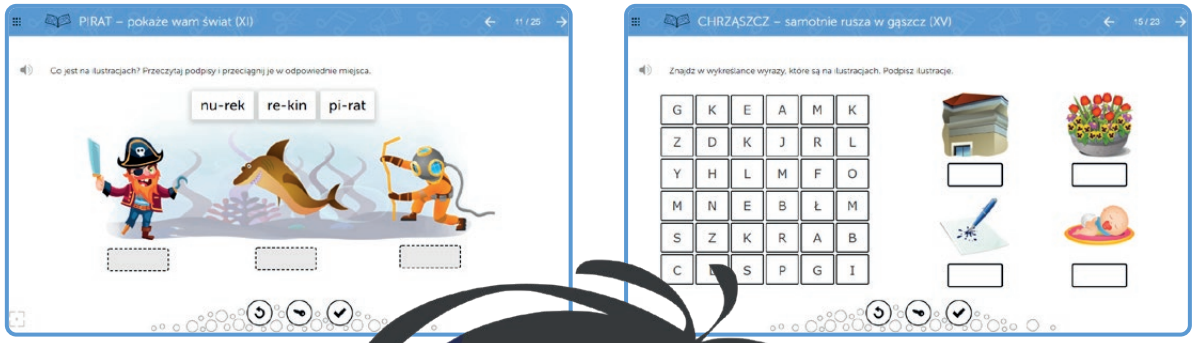

+5

mTalent **CZYTANIE SY-LA-BA-MI cz. 2** to kontynuacja pierwszej części programu Czytanie SY-LA-BA-MI, a także samodzielny program wspierający proces nauki czytania inspirowany metodą 18 struktur wyrazowych.

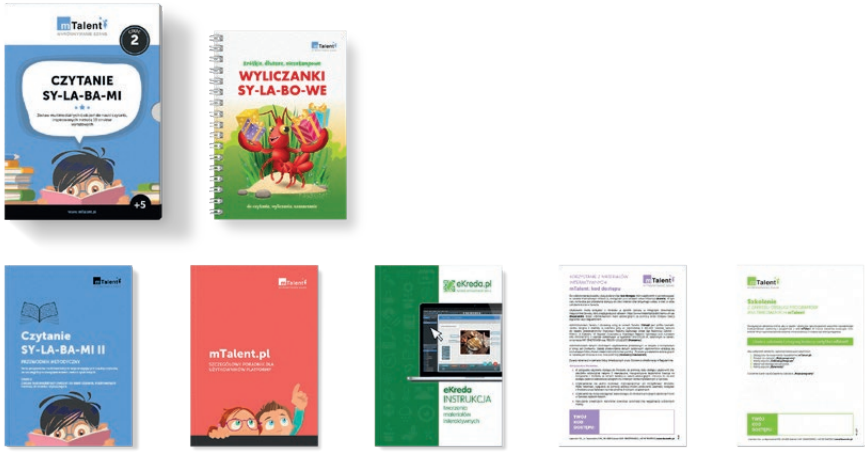


Aby obejrzeć wersję **DEMO** tego produktu, wejdź na **mTalent.pl**

Program **CZYTANIE SY-LA-BA-MI cz. 2** to:

- zbiór uporządkowanych w kilkunastu zestawach ćwiczeń kształtujących w sposób praktyczny umiejętność czytania wyrazów,
- ćwiczenia o przemyślanej konstrukcji wspierającej zdobywanie wiedzy, wykorzystujące wyrazy wcześniej poznane oraz stopniujące poziom trudności,
- **materiały do wykorzystania na zajęciach dydaktycznych** (np. roczne przygotowanie przedszkolne lub wcześniej), dydaktyczno-wyrównawczych, logopedycznych, terapii pedagogicznej, rewalidacyjnych, a także w edukacji domowej i innych obszarach mających na celu wykształcenie u dziecka umiejętności czytania,
- **efektywne ćwiczenia**, których konstrukcja opiera się na analizie sylabowo-głoskowej wyrazów w powiązaniu z ich budową literową,
- propozycja uzupełniona o zestaw dodatkowych pomocy i publikacji autorskich (np. książka Wyliczanki SY-LA-BO-WE, przewodnik metodyczny),
- materiał z kilkustopniowym systemem motywacyjnym,
- produkt interaktywny zgodny z wytycznymi dostępności dla osób z niepełnosprawnościami.

# AUTYZM. Rozumienie i naśladowanie mowy

## Zestaw interaktywnych ćwiczeń do pracy z uczniami ze spektrum autyzmu, a także niepełnosprawnością intelektualną i innymi problemami komunikacyjnymi

**Do czego służy?** Do wykorzystania na **zajęciach rewalidacyjnych, terapeutycznych i dydaktycznych** prowadzonych indywidualnie lub w małych grupach.

**Z czego się składa?** Z blisko **1600 ekranów interaktywnych**, kart pracy, przewodnika metodycznego oraz zestawu dodatkowych pomocy i publikacji autorskich.

**Dla kogo?** Dla terapeutów pracujących z uczniami ze spektrum autyzmu, niepełnosprawnością intelektualną i innymi problemami komunikacyjnymi.

Wyróżnienie w kategorii EDUKACJA w XX edycji Konkursu Świat Przyjazny Dziecku

Finalista prestiżowego konkursu Bett Awards 2021 w kategorii „Special Educational Needs Solutions"

Programy stworzone przy współpracy z

Instytut Wspomagania Rozwoju Dziecka
Institute for Child Development

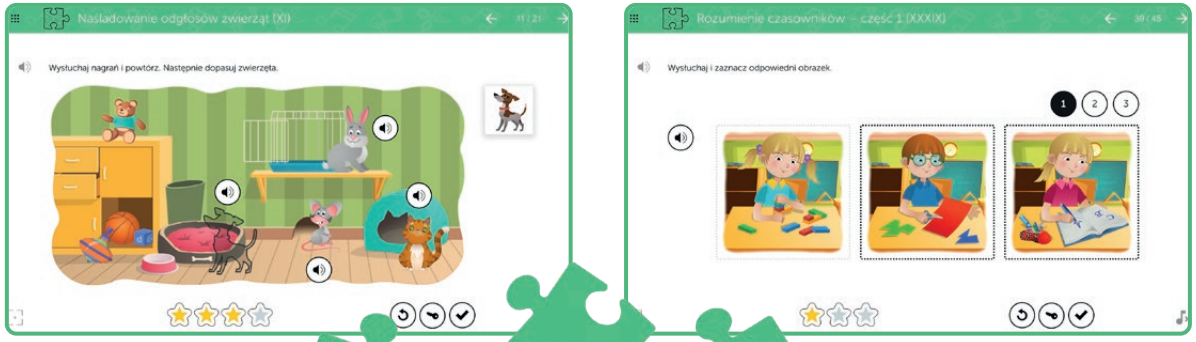


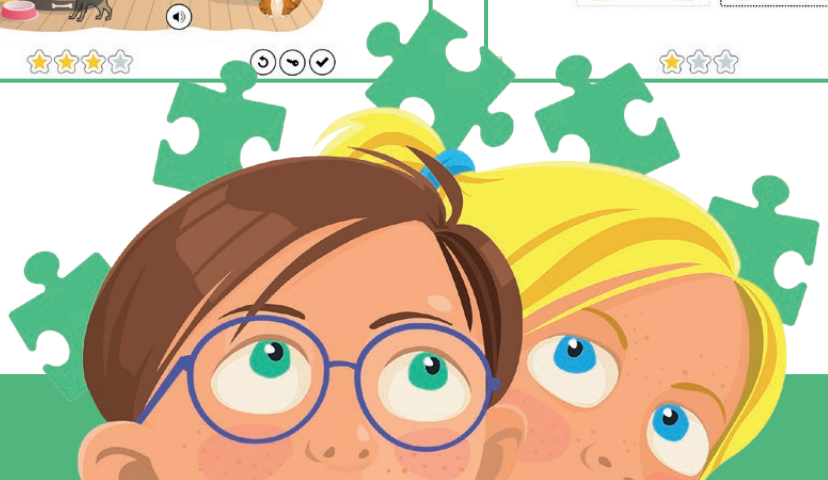

**WYRÓB MEDYCZNY**

Potwierdzona skuteczność i bezpieczeństwo użytkowania

mTalent **AUTYZM. Rozumienie i naśladowanie mowy** to najnowszy interaktywny produkt dla terapeutów pracujących z uczniami ze spektrum autyzmu.

Ze względu na zróżnicowaną dostępność rynkową, niektóre pomoce dołączone do programu mogą się nieznacznie różnić wizualnie.

Aby obejrzeć wersję **DEMO** tego produktu, wejdź na **mTalent.pl**

Program **AUTYZM. Rozumienie i naśladowanie mowy** to:

- produkt przeznaczony do pracy na zajęciach rewalidacyjnych, terapeutycznych i dydaktycznych prowadzonych indywidualnie lub w małych grupach,
- blisko 1600 ekranów, ponad 200 animacji motywacyjnych i więcej niż 200 filmów (np. z realizacją werbalną lub prawidłowo wykonanym poleceniem jedno- lub dwuetapowym),
- scenariusze zajęć stworzone przez doświadczonych terapeutów pracujących z dziećmi z całościowymi zaburzeniami rozwojowymi,
- program stworzony we współpracy z fundacją Instytut Wspomagania Rozwoju Dziecka prowadzącą działalność terapeutyczno-edukacyjną, szkoleniową, diagnostyczną i badawczą, będącą jedną z replik Princeton Child Development Institute, jak również współzałożycielem organizacji ASAI (Alliance for Scientific Autism Intervention),
- zestaw ćwiczeń stworzonych na podstawie badań naukowych, skonstruowanych tak, aby wspomagać kreatywne myślenie, minimalizując ryzyko wyuczenia się ich na pamięć,
- program dostosowany do wszystkich dzieci o różnym poziomie funkcjonowania poznawczego, z wyszczególnieniem potrzeb dzieci z całościowymi zaburzeniami rozwojowymi,
- naśladowanie mowy podzielone na etapy o zróżnicowanym poziomie trudności, stopniowo zwiększające poziom trudności wraz z postępami w nauce dziecka,
- ćwiczenia naśladowania oparte na rzeczywistym modelu (odzwierciedlenie ułożenia ust i mimiki),
- szeroki zakres pojęć obejmujący różne części mowy oraz pojęcia abstrakcyjne.

# AUTYZM. Mowa czynna, od słowa do zdania

## Zestaw interaktywnych ćwiczeń do pracy z uczniami ze spektrum autyzmu, a także niepełnosprawnością intelektualną, opóźnionym rozwojem mowy i innymi problemami komunikacyjnymi

**Do czego służy?** Do wykorzystania na **zajęciach rewalidacyjnych, terapeutycznych i dydaktycznych** prowadzonych indywidualnie lub w małych grupach.

**Z czego się składa?** Z blisko **900 ekranów interaktywnych**, zbioru kart pracy, przewodnika metodycznego oraz zestawu materiałów dodatkowych w jednym pudełku.

**Dla kogo?** Dla terapeutów pracujących z uczniami ze spektrum autyzmu, niepełnosprawnością intelektualną, niedokształceniem mowy o typie afazji i innymi problemami komunikacyjnymi.

Wyróżnienie w kategorii EDUKACJA w XX edycji Konkursu Świat Przyjazny Dziecku

Programy stworzone przy współpracy z

Instytut Wspomagania Rozwoju Dziecka
Institute for Child Development

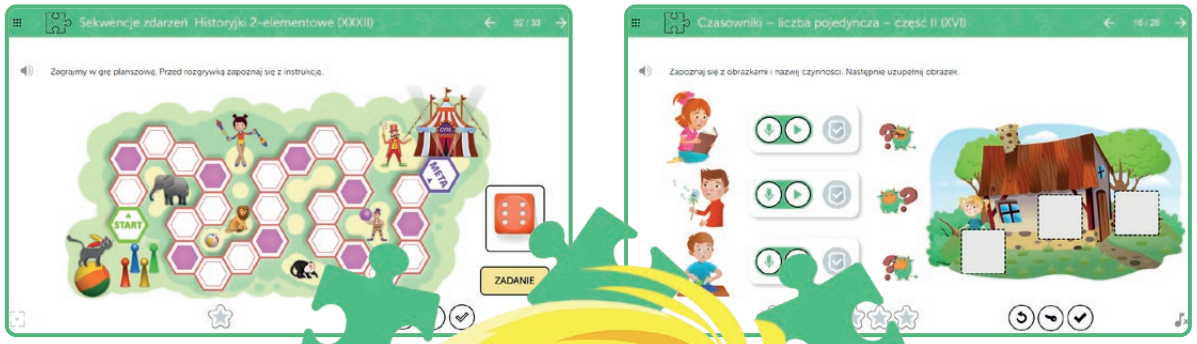

mTalent **AUTYZM. Mowa czynna, od słowa do zdania** to kompleksowe narzędzie wspomagające wykształcenie u uczniów umiejętności z zakresu mowy czynnej, ze szczególnym uwzględnieniem nazywania, udzielania odpowiedzi na pytania, tworzenia dłuższych wypowiedzi, w tym opisywania i opowiadania.

Aby obejrzeć wersję **DEMO** tego produktu, wejdź na **mTalent.pl**

Program **AUTYZM. Mowa czynna, od słowa do zdania** to:

- autonomiczna kontynuacja interaktywnego programu dla terapeutów pracujących z uczniami ze spektrum autyzmu – mTalent Autyzm. Rozumienie i naśladowanie mowy,
- scenariusze zajęć stworzone przez doświadczonych terapeutów pracujących z dziećmi z całościowymi zaburzeniami rozwojowymi,
- program stworzony we współpracy z fundacją Instytut Wspomagania Rozwoju Dziecka (IWRD) prowadzącą działalność terapeutyczno-edukacyjną, szkoleniową, diagnostyczną i badawczą, będącą jedną z replik Princeton Child Development Institute, jak również współzałożycielem organizacji ASAI (Alliance for Scientific Autism Intervention),
- produkt przeznaczony do pracy na zajęciach rewalidacyjnych, terapeutycznych i dydaktycznych prowadzonych indywidualnie lub w małych grupach,
- program dostosowany do wszystkich dzieci o różnym poziomie funkcjonowania poznawczego, z wyszczególnieniem potrzeb dzieci z całościowymi zaburzeniami rozwojowymi,
- zestaw ćwiczeń stworzonych na podstawie badań naukowych, skonstruowanych tak, aby wspomagać kreatywne myślenie, minimalizując ryzyko wyuczenia się ich na pamięć,
- Kartoteka (baza danych dla terapeuty), która pozwala prowadzić zapiski dotyczące zajęć z uczniami i monitorować ich postępy,
- jedyne na rynku materiały do terapii uczniów ze spektrum autyzmu przystosowane do działania na większości urządzeń multimedialnych (komputer, tablica i monitor interaktywny, laptop, tablet, smartfon).

# AUTYZM. Mowa w kontekście społecznym cz. 1

## Zestaw interaktywnych ćwiczeń wspomagających rozwijanie sprawności komunikacyjnej

**Do czego służy?** Do wspomagania i uatrakcyjniania zajęć wspomagających sprawność komunikacyjną w wybranych obszarach.

**Z czego się składa?** Z ponad **220 ekranów interaktywnych**, zbioru kart pracy, przewodnika metodycznego oraz zestawu materiałów dodatkowych w jednym pudełku.

**Dla kogo?** Dla nauczycieli i terapeutów pracujących z dziećmi ze spektrum autyzmu i innymi zaburzeniami sprawności komunikacyjnej.

Wyróżnienie w kategorii EDUKACJA w XX edycji Konkursu Świat Przyjazny Dziecku

Finalista prestiżowego konkursu Bett Awards 2021 w kategorii „Special Educational Needs Solutions”

bett AWARDS 2021 FINALIST

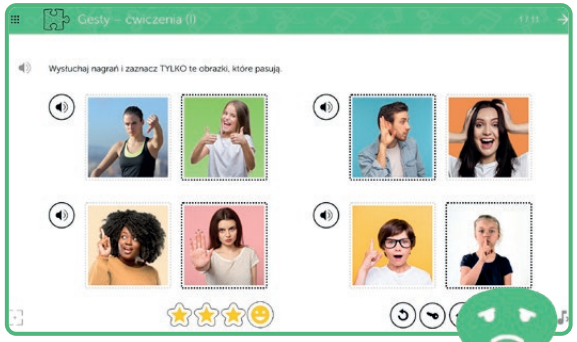

**WYRÓB MEDYCZNY**

Potwierdzona skuteczność i bezpieczeństwo użytkowania

mTalent **AUTYZM. Mowa w kontekście społecznym cz. 1** to uzupełnienie ćwiczeń z programów dotyczących pracy z uczniami ze spektrum autyzmu, a także niepełnosprawnością intelektualną i innymi problemami komunikacyjnymi.

Aby obejrzeć wersję **DEMO** tego produktu, wejdź na **mTalent.pl**

Program **AUTYZM. Mowa w kontekście społecznym cz. 1** to:

- program zawierający ćwiczenia interaktywne wspomagające rozwijanie sprawności komunikacyjnej i pragmatyczne użycie języka,
- materiały do wykorzystania na zajęciach logopedycznych, rewalidacyjnych i terapii pedagogicznej,
- ćwiczenia o prostej i przemyślanej konstrukcji z obszarów takich jak: **emocje, gesty, homonimy, synonimy, proste wyrażenia frazeologiczne**,
- osobne zbiory ćwiczeń dostosowane dla dzieci nieumiejących czytać oraz dla uczniów starszych, w przypadku których zadania zawierają tekst pisany,
- zestaw materiałów dodatkowych w pudełku (np. karty pracy do wydruku, poradnik metodyczny, tradycyjne pomoce dydaktyczne),
- kurs obsługi narzędzia pozwalającego na tworzenie dodatkowych ekranów multimedialnych dla dzieci (np. większej liczby ekranów indywidualnie dostosowanych do danego dziecka, ekranów z ćwiczeniami z konkretnego obszaru lub z konkretnymi elementami graficznymi, np. z fotografiami twarzy osób znajomych dzieciom).

# AUTYZM. Mowa w kontekście społecznym cz. 2

## Zestaw interaktywnych ćwiczeń wspomagających rozwijanie sprawności komunikacyjnej

**Do czego służy?** Do wspomagania i uatrakcyjniania zajęć wspomagających sprawność komunikacyjną w wybranych obszarach.

**Z czego się składa?** Z ponad **260 ekranów interaktywnych**, zbioru kart pracy, przewodnika metodycznego oraz zestawu materiałów dodatkowych w jednym pudełku.

**Dla kogo?** Dla nauczycieli i terapeutów pracujących z dziećmi ze spektrum autyzmu i innymi zaburzeniami sprawności komunikacyjnej.

Wyróżnienie w kategorii EDUKACJA w XX edycji Konkursu Świat Przyjazny Dziecku

mTalent **AUTYZM. Mowa w kontekście społecznym cz. 2** to uzupełnienie ćwiczeń z innych programów serii mTalent poświęconych całościowym zaburzeniom rozwoju.

Aby obejrzeć wersję **DEMO** tego produktu, wejdź na **mTalent.pl**

Program **AUTYZM. Mowa w kontekście społecznym cz. 2** to:

- autonomiczna kontynuacja programów **AUTYZM. Rozumienie i naśladowanie mowy** i **AUTYZM. Mowa w kontekście społecznym cz. 1** zawierająca ćwiczenia interaktywne wspomagające rozwijanie sprawności komunikacyjnej i pragmatyczne użycie języka,
- materiały do wykorzystania na zajęciach logopedycznych, rewalidacyjnych i terapii pedagogicznej,
- ćwiczenia o prostej i przemyślanej konstrukcji z obszarów takich jak: **komunikat a odbiorca i sytuacja, barwa głosu i intonacja, tempo i płynność mowy, natężenie mowy, historyjki i dialogi, przenośnie i metafory, antonimy, absurdy, a także wybrane obszary TUS** (Treningu Umiejętności Społecznych),
- osobne zbiory ćwiczeń dostosowane dla dzieci nieumiejących czytać oraz dla uczniów starszych, w przypadku których zadania zawierają tekst pisany,
- odrębny program do pracy z uczniami ze spektrum autyzmu, a także niepełnosprawnością intelektualną i innymi problemami komunikacyjnymi,
- zestaw materiałów dodatkowych w pudełku (np. karty pracy do wydruku, poradnik metodyczny, tradycyjne pomoce dydaktyczne),
- kurs obsługi narzędzia pozwalającego na tworzenie dodatkowych ekranów multimedialnych dla dzieci (np. większej liczby ekranów indywidualnie dostosowanych do danego dziecka, ekranów z ćwiczeniami z konkretnego obszaru lub z konkretnymi elementami graficznymi, np. z fotografiami twarzy osób znajomych dzieciom).

# POTRAFIĘ. Obszar polonistyczny (klasy 4-6)

## Zestaw ćwiczeń i materiałów interaktywnych do wykorzystania podczas zajęć wyrównawczych, korekcyjno-kompensacyjnych i rewalidacyjnych z obszaru edukacji polonistycznej dla uczniów klas 4-6

**Do czego służy?** Do wykorzystania na **zajęciach terapii pedagogicznej, logopedycznej, na zajęciach wyrównawczych i rewalidacyjnych**, a także jako utrwalenie lub uzupełnienie na lekcjach języka polskiego.

**Z czego się składa?** Z blisko **800 ekranów interaktywnych**, zbioru kart pracy, przewodnika metodycznego oraz zestawu materiałów dodatkowych w jednym pudełku.

**Dla kogo?** Dla terapeutów i nauczycieli, którzy chcą uatrakcyjnić prowadzone przez siebie zajęcia w obszarze polonistycznym z uczniami klas 4-6.

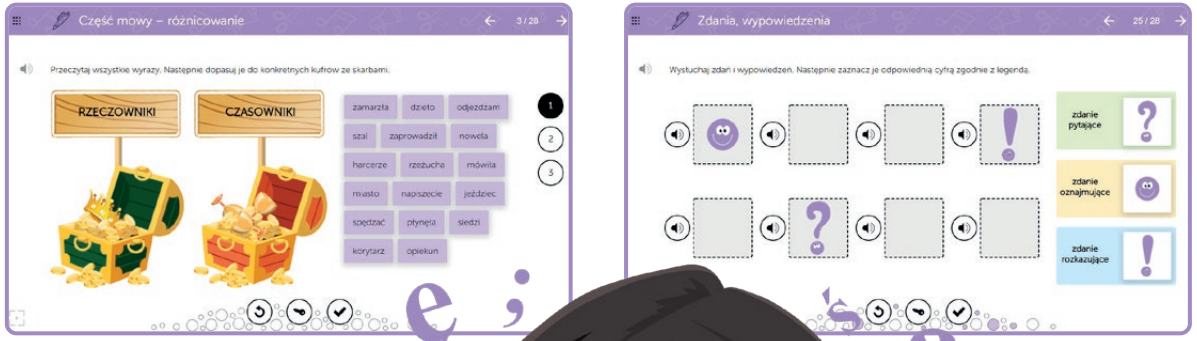

+10

mTalent **POTRAFIĘ. Obszar polonistyczny (klasy 4-6)** to zestaw angażujących uczniów ćwiczeń, które integrują treści literackie, językowe, ortograficzne, gramatyczne i interpunkcyjne.

Aby obejrzeć wersję **DEMO** tego produktu, wejdź na **mTalent.pl**

Program **POTRAFIĘ. Obszar polonistyczny (klasy 4-6)** to:

- blisko 800 niepowtarzalnych, zróżnicowanych ekranów, które aktywizują uczniów, rozwijają zdolności samokształcenia, pomagają pokonać ewentualne trudności w nauce,
- zestaw różnorodnych ćwiczeń wspomagający i rozwijający system językowy, a także utrwalający i systematyzujący ogólną wiedzę polonistyczną i doskonalący wiele umiejętności z mnogich obszarów,
- starannie dobrane, interesujące teksty kultury umożliwiające harmonijny rozwój umiejętności interpretacyjnych ucznia,
- przyjazny przewodnik metodyczny z podpowiedziami i gotowymi propozycjami zajęć,
- zestaw materiałów dodatkowych w pudełku (np. poradnik metodyczny, a także książka Wyliczanki gramatyczne z autorskimi tekstami pozwalającymi zapamiętać np. nazwy i funkcje części mowy i części zdania, a także różnicować je),
- kurs obsługi narzędzia pozwalającego na tworzenie dodatkowych ekranów multimedialnych dla dzieci (np. większej liczby ekranów indywidualnie dostosowanych do danego ucznia lub zgodnych z jego bieżącymi zainteresowaniami),
- idealne narzędzie do powtórek materiału z zakresu edukacji polonistycznej dla uczniów klas 7 i 8.

# POTRAFIĘ. Obszar matematyczny (klasy 4-6)

## Zestaw ćwiczeń i materiałów interaktywnych do wykorzystania podczas zajęć wyrównawczych, korekcyjno-kompensacyjnych i rewalidacyjnych z obszaru edukacji matematycznej dla uczniów klas 4-6

**Do czego służy?** Do wykorzystywania na **zajęciach terapii pedagogicznej, na zajęciach wyrównawczych i rewalidacyjnych**, a także jako utrwalenie lub uzupełnienie na wybranych lekcjach matematyki.

**Z czego się składa?** Z blisko **600 ekranów interaktywnych**, zbioru kart pracy, przewodnika metodycznego oraz zestawu materiałów dodatkowych w jednym pudełku.

**Dla kogo?** Dla terapeutów i nauczycieli, którzy chcą uatrakcyjnić prowadzone przez siebie zajęcia w obszarze matematycznym z uczniami klas 4-6.

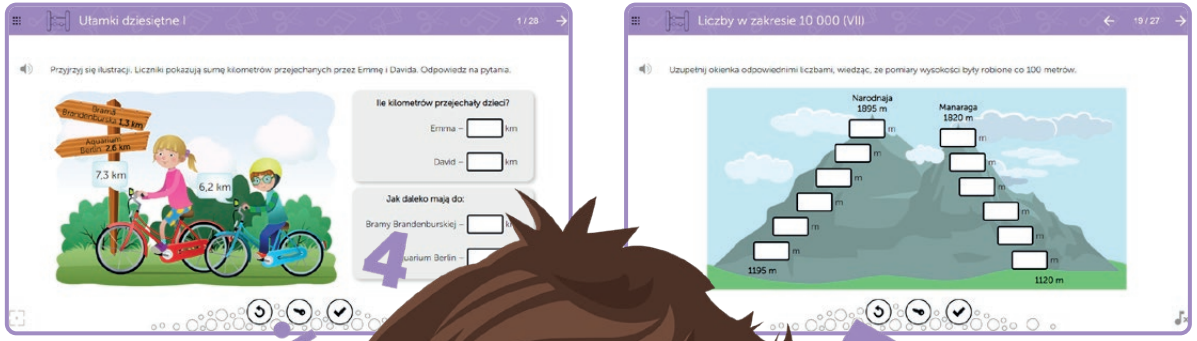

+10

mTalent **POTRAFIĘ. Obszar matematyczny (klasy 4-6)** to zestaw różnorodnych ćwiczeń wspomagający i rozwijający umiejętności arytmetyczne, kształtujący umiejętności myślenia i jasnego formułowania wniosków, przygotowujący uczniów do wykorzystania wiedzy matematycznej w rozwiązywaniu problemów z życia codziennego i doskonalący wiele umiejętności z innych ważnych obszarów.

Aby obejrzeć wersję **DEMO** tego produktu, wejdź na **mTalent.pl**

Program **POTRAFIĘ. Obszar matematyczny (klasy 4-6)** to:

- ćwiczenia adresowane do uczniów z trudnościami w nauce matematyki,
- blisko 600 niepowtarzalnych, zróżnicowanych ekranów, które aktywizują ucznia, rozwijają zdolności samokształcenia, pomagają pokonać ewentualne trudności w nauce,
- zestaw angażujących ćwiczeń wyrównujących różnice edukacyjne uczniów z klas 4-6 w zakresie umiejętności matematycznych, a w szczególności: ćwiczenia sprawności rachunkowej, wykorzystanie i tworzenie informacji, modelowanie matematyczne, rozumowanie i tworzenie strategii,
- starannie dobrane, interesujące zadania umożliwiające harmonijny rozwój umiejętności interpretacyjnych ucznia,
- przyjazny przewodnik metodyczny z podpowiedziami i gotowymi propozycjami zajęć,
- zestaw materiałów dodatkowych w pudełku (np. karty pracy do wydruku, poradnik metodyczny, tradycyjne pomoce dydaktyczne),
- kurs obsługi narzędzia pozwalającego na tworzenie dodatkowych ekranów multimedialnych dla dzieci (np. większej liczby ekranów indywidualnie dostosowanych do danego ucznia lub zgodnych z jego bieżącymi zainteresowaniami),
- idealne narzędzie do powtórek materiału z zakresu edukacji matematycznej dla uczniów klas 7 i 8.

# Pakiety programów mTalent

Programy mTalent dostępne są teraz również w specjalnie przygotowanych pakietach. Takie zestawy to imponująca baza ćwiczeń, kompleksowe podejście do terapii, a także najkorzystniejsza opcja dla każdego nauczyciela i terapeuty, który chce wprowadzić do swojej pracy interaktywne materiały edukacyjne.

## mTalent ZAJĘCIA LOGOPEDYCZNE – Pakiet Ekspert

- **3400** ekranów z ćwiczeniami
- **760** kart pracy do wydruku
- Zestaw ćwiczeń i gier Logo-Zabawnik GRATIS!
- Zestaw wydrukowanych kart pracy GRATIS!
- 2x Poradnik metodyczny

## mTalent PERCEPCJA WZROKOWO-SŁUCHOWA – Pakiet Ekspert

- **1200** ekranów z ćwiczeniami
- **400** kart pracy do wydruku
- Zestaw wydrukowanych kart pracy GRATIS!
- 2x Poradnik metodyczny

## mTalent PERCEPCJA SŁUCHOWA – Pakiet Ekspert

- **1300** ekranów z ćwiczeniami
- **300** kart pracy do wydruku
- 2x Poradnik metodyczny

## mTalent CZYTANIE SY-LA-BA-MI – Pakiet Ekspert

- **1100** ekranów z ćwiczeniami
- **200** kart pracy do wydruku
- 2x Poradnik metodyczny

mTalent
WYRÓWNYWANIE SZANS

# Pracuj z mTalent
# również na odległość!

Niezależnie od okoliczności możesz kontynuować pracę z programami mTalent. W tym celu wykorzystaj multimedialne zasoby programów oraz funkcjonalności platformy mTalent.pl do prowadzenia terapii na odległość.

Czy wiesz, że mTalent to jedyne na polskim rynku programy wspierające terapię, które pozwalają na pracę zdalną bez korzystania z zewnętrznego oprogramowania? Takie podejście gwarantuje całkowite bezpieczeństwo danych osobowych pacjentów i terapeutów oraz przebiegu zdalnej terapii.

Zobacz więcej na **www.mTalent.pl**

## mTalent ZAJĘCIA LOGOPEDYCZNE cz. 1

**12** programów
**26** działów
**2000** ekranów
**390** kart pracy

- książka „Krótsze, dłuższe, lecz praktyczne wyliczanki logopedyczne” cz. 1
- Mikrofon, słuchawki, głośniki

**WYRÓB MEDYCZNY**
Potwierdzona skuteczność i bezpieczeństwo użytkowania

| |
|---|
| Szereg syczący |
| Szereg szumiący |
| Szereg ciszący |
| Głoska L |
| Głoska R |
| Różnicowanie głosek syczących |
| Różnicowanie głosek syczących i szumiących |
| Różnicowanie głosek trzech szeregów |
| Różnicowanie L – J |
| Różnicowanie R – L |
| Dodatek wspomagający diagnozę logopedyczną |
| Tematyczne zajęcia logopedyczne – część 1 |
| Kartoteka terapeuty i pomocnik diagnostyczny |

## mTalent ZAJĘCIA LOGOPEDYCZNE cz. 2

**9** programów
**22** działy
**1500** ekranów
**370** kart pracy

- książka „Krótsze, dłuższe, lecz praktyczne wyliczanki logopedyczne” cz. 2
- Mikrofon, słuchawki, głośniki

**WYRÓB MEDYCZNY**
Potwierdzona skuteczność i bezpieczeństwo użytkowania

| |
|---|
| Głoski K, G, H |
| Głoski T, D, N |
| Mowa bezdźwięczna |
| Głoska B |
| Głoska P |
| Głoska W |
| Głoska F |
| Słuch fonemowy |
| Tematyczne zajęcia logopedyczne – część 2 |
| Kartoteka terapeuty i pomocnik diagnostyczny |

# Pakiet Ekspert

## mTalent ZAJĘCIA LOGOPEDYCZNE (cz. 1 i cz. 2)

**21** programów
**48** działów
**3500** ekranów z ćwiczeniami
**760** kart pracy do wydruku

Wszystkie książki i dodatki z obu części programu, a dodatkowo:

- Zestaw ćwiczeń i gier Logo-Zabawnik **GRATIS!**
- Zestaw wydrukowanych kart pracy **GRATIS!**

**WYRÓB MEDYCZNY**
Potwierdzona skuteczność i bezpieczeństwo użytkowania

## mTalent PERCEPCJA SŁUCHOWA

**600** ekranów
**200** kart pracy

- Mikrofon, słuchawki, głośniki
- Bogate wyposażenie dodatkowe

**WYRÓB MEDYCZNY**
Potwierdzona skuteczność i bezpieczeństwo użytkowania

| |
|---|
| Rozpoznawanie i różnicowanie dźwięków |
| Sekwencje i rytmy |
| Słuch fonemowy |
| Synteza słuchowa |
| Analiza słuchowa |
| Pamięć słuchowa i polecenia złożone |
| Rymy i zagadki |
| Zabawy słuchowe (zawierające ćwiczenia niesklasyfikowane w innych działach, np. koordynacja słuchowo-ruchowa) |

## mTalent ZABURZENIA PRZETWARZANIA SŁUCHOWEGO

**700** ekranów
**100** kart pracy

- Mikrofon, 2x słuchawki, głośniki
- Bogate wyposażenie dodatkowe

**WYRÓB MEDYCZNY**
Potwierdzona skuteczność i bezpieczeństwo użytkowania

| |
|---|
| Lokalizacja i lateralizacja źródła dźwięków |
| Identyfikacja i dyskryminacja dźwięków |
| Rozpoznawanie cech dźwięków |
| Czasowe aspekty słyszenia |
| Rozumienie mowy w obecności dystraktorów |
| Rozumienie mowy zniekształconej |
| Rozmaitości |
| Wyzwania słuchowe |

# Pakiet Ekspert

## mTalent PERCEPCJA SŁUCHOWA (cz. 1 i cz. 2)

**1300** ekranów z ćwiczeniami
**300** kart pracy do wydruku

- Mikrofon, 2x słuchawki, głośniki
- Bogate wyposażenie dodatkowe

**WYRÓB MEDYCZNY**
Potwierdzona skuteczność i bezpieczeństwo użytkowania

# Opinie ekspertów o serii mTalent

*To niezwykle cenny i obszerny materiał oferujący nauczycielom doskonałą pomoc merytoryczną do realizacji programów edukacyjno-terapeutycznych. Programy (...) mTalent opracowane zostały przez specjalistów w oparciu o badania naukowe, wiedzę metodyczną i własne doświadczenia z pracy terapeutycznej z dziećmi i uczniami przejawiającymi deficyty rozwojowe.*

**VIOLETTA PIASECKA**
Przewodnicząca Gdańskiego Oddziału Polskiego Towarzystwa Dysleksji

*Ważnym obszarem oceny platform wspomagających proces uczenia się jest intuicyjność obsługi oraz jakość interfejsu. To zdecydowanie najmocniejsze cechy platform Dzwonek.pl i mTalent.pl. Są one niezwykle intuicyjne, spójnie zaprojektowane i funkcjonalne.*

**PROF. JACEK PYŻALSKI, PROF. NATALIA WALTER**
Uniwersytet im. Adama Mickiewicza w Poznaniu

*mTalent świetnie sprawdza się w pracy w poradni psychologiczno-pedagogicznej. Gratulacje! Program ma bardzo przejrzysty układ treści, a polecenia do zadań są jasne i zrozumiałe [...]. Obszerny materiał ze zbioru lingwistycznego stwarza ogromne możliwości wykorzystania zależne tylko od wyobraźni terapeuty. Ogromy plus za dużą bazę kart pracy.*

**PORADNIA PSYCHOLOGICZNO-PEDAGOGICZNA NR 5 W GDAŃSKU**
(o programie mTalent Zajęcia Logopedyczne)

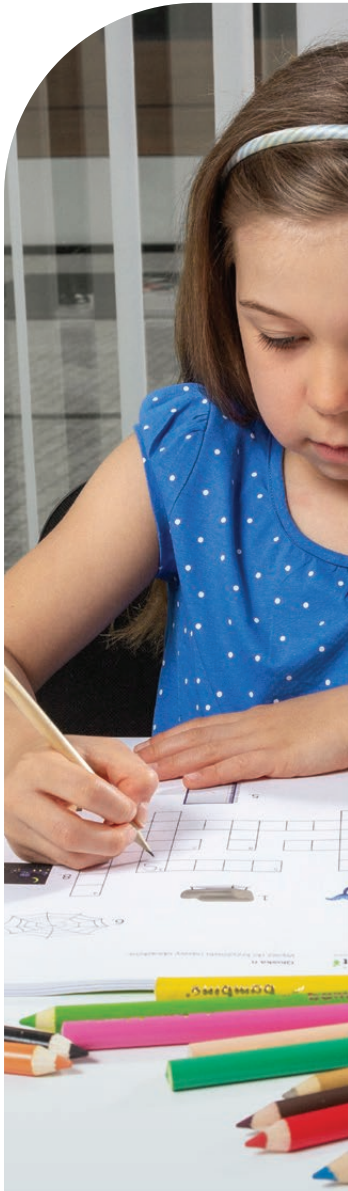

*To jedyny program, jaki znamy, który może pochwalić się tak bogatym zasobem różnorodnych ćwiczeń rozwijających funkcje słuchowe. Ogromna baza różnorodnych zadań stanowi nieocenioną pomoc podczas terapii dzieci z zaburzeniami przetwarzania słuchowego. Programy z serii mTalent są spójne. Są wykorzystywane przez nas zamiennie na zajęciach logopedycznych, logorytmicznych, rewalidacyjnych, a także korekcyjno-kompensacyjnych, w których uczestniczą dzieci zarówno z lekką, jak i umiarkowaną niepełnosprawnością intelektualną.*

**RENATA JAKUBOWSKA**
wicedyrektor Zespołu Szkół Specjalnych im. J. Korczaka we Wrześni

*W mTalent niczego mi nie brakuje. Jest tu wszystko, czego na co dzień potrzebuje terapeuta, by uczynić terapię ciekawszą. Same produkty z tej serii – są na najwyższym możliwym poziomie.*

**JOLANTA ALEKSANDRA RODZEWICZ**
dyrektor Poradni Psychologiczno-Pedagogicznej w Węgorzewie, #Facetka_z_Poradni,
logopeda, tyflopedagog, nauczyciel dyplomowany

*Programy z serii mTalent nie mają konkurencji. Żadnej. Są najnowsze, najbardziej dopasowane do potrzeb i realiów szkoły i gabinetów terapeutycznych, a także dają najwięcej możliwości wykorzystania. Pokazał to także ostatni rok (2020), gdy wszystkie inne używane w szkołach od lat komputerowe programy terapeutyczne i pomoce tradycyjne zostały zamknięte... razem z tymi szkołami. A mTalent nie, dlatego nie musieliśmy robić z dziećmi żadnych przerw w terapii.*

**ANNA GRZEGORY**
dyrektor Poradni Psychologiczno-Pedagogicznej w Łodzi,
Innowacyjny Nauczyciel Roku 2010, Superbelfrzy RP

# Aktywna Tablica 2020-2024 a mTalent

## Druga edycja programu, ale pierwszy raz tak duże dofinansowanie na specjalne potrzeby edukacyjne!

Stwórz gabinet edukacyjno-terapeutyczny z programami mTalent – czyli najobszerniejszą i wielokrotnie nagradzaną serią interaktywnych programów wspierających nauczyciela i terapeutę. Złóż wniosek i otrzymaj dofinansowanie w wysokości nawet 43 750 zł na zakup pomocy dydaktycznych lub narzędzi do terapii.

### 100% zgodności z programem Aktywna Tablica

Programy mTalent spełniają wszystkie wymogi rozporządzenia Aktywna Tablica 2020-2024

### Certyfikat ISO 9001

Rozwiązania z serii mTalent spełniają wymagania dyrektyw tzw. „Nowego Podejścia" Unii Europejskiej

### Status wyrobu medycznego

Produkty z serii mTalent otrzymały status wyrobu medycznego, co stanowi gwarancję skuteczności i bezpieczeństwa pracy z programami

### Opieka serwisowa i merytoryczna gratis!

Gwarantujemy bezpłatne wsparcie serwisowe i merytoryczne oraz nieodpłatne certyfikowane szkolenie z obsługi programów mTalent

### TIK w nauczaniu i terapii

Programy mTalent rozwijają kompetencje cyfrowe uczniów i nauczycieli w zakresie TIK w edukacji, dodatkowo oferujemy członkostwo w międzyszkolnej sieci współpracy

### Bezpłatny udział w konferencjach

Gwarantujemy bezpłatny udział w certyfikowanych konferencjach edukacyjnych (uznanych za najbardziej wartościowe w 2020/21 – na podstawie opinii uczestników konferencji „Zdalne lekcje")

### Wielostanowiskowa i bezterminowa licencja

Z programów mTalent możesz korzystać wszędzie i zawsze tam, gdzie tego potrzebujesz, dlatego oferujemy wielostanowiskową i bezterminową licencję

### Dodatkowe materiały

Bezpłatny dostęp do dodatkowej bazy wiedzy, a także materiałów i programów interaktywnych udostępnianych cyklicznie w ciągu roku szkolnego

Zobacz więcej na **aktywnatablica2.pl**

# Cennik mTalent

| Programy i pakiety specjalistyczne | Licencja | Ilość stanowisk | Cena brutto |
|---|---|---|---|
| mTalent Zajęcia logopedyczne cz. 1 | bezterminowa | 1 online + 2 offline | **1 890 zł** |
| mTalent Zajęcia logopedyczne cz. 2 | bezterminowa | 1 online + 2 offline | **1 890 zł** |
| mTalent Zajęcia logopedyczne – Pakiet Ekspert (cz. 1 i cz. 2) | bezterminowa | 1 online + 2 offline | **3 490 zł** |
| mTalent Zajęcia logopedyczne dla młodzieży i dorosłych | bezterminowa | 1 online + 2 offline | **1 890 zł** |
| mTalent Percepcja słuchowa | bezterminowa | 1 online + 2 offline | **2 290 zł** |
| mTalent Zaburzenia przetwarzania słuchowego | bezterminowa | 1 online + 2 offline | **2 290 zł** |
| mTalent Percepcja słuchowa – Pakiet Ekspert (cz. 1 i cz. 2) | bezterminowa | 1 online + 2 offline | **3 490 zł** |
| mTalent Percepcja wzrokowa | bezterminowa | 1 online + 2 offline | **2 290 zł** |
| mTalent Percepcja wzrokowo-słuchowa – Pakiet Ekspert | bezterminowa | 1 online + 2 offline | **3 490 zł** |
| mTalent Koncentracja i pamięć | bezterminowa | 1 online + 2 offline | **2 290 zł** |
| mTalent Matematyka. Dyskalkulia | bezterminowa | 1 online + 2 offline | **2 290 zł** |
| mTalent Trudności w pisaniu | bezterminowa | 1 online + 2 offline | **1 490 zł** |
| mTalent Ortografia | bezterminowa | 3 online + 6 offline | **1 490 zł** |
| mTalent Czytanie SY-LA-BA-MI cz. 1 | bezterminowa | 3 online + 6 offline | **890 zł** |
| mTalent Czytanie SY-LA-BA-MI cz. 2 | bezterminowa | 3 online + 6 offline | **890 zł** |
| mTalent Czytanie SY-LA-BA-MI – Pakiet Ekspert (cz. 1 i cz. 2) | bezterminowa | 3 online + 6 offline | **1 690 zł** |
| mTalent Autyzm. Rozumienie i naśladowanie mowy<br>+ mTalent Autyzm. Mowa w kontekście społecznym cz.1 | bezterminowa | 1 online + 2 offline | **2 690 zł** |
| mTalent Autyzm. Mowa czynna, od słowa do zdania<br>+ mTalent Autyzm. Mowa w kontekście społecznym cz.2 | bezterminowa | 1 online + 2 offline | **2 690 zł** |
| mTalent Autyzm. Mowa w kontekście społecznym cz. 1 | bezterminowa | 1 online + 2 offline | **990 zł** |
| mTalent Autyzm. Mowa w kontekście społecznym cz. 2 | bezterminowa | 1 online + 2 offline | **990 zł** |
| mTalent Potrafię. Obszar polonistyczny (klasy 4-6) | bezterminowa | 3 online + 6 offline | **1 490 zł** |
| mTalent Potrafię. Obszar matematyczny (klasy 4-6) | bezterminowa | 3 online + 6 offline | **1 490 zł** |
| Szkolenie online z obsługi programu, wsparcie serwisowe i merytoryczne | | | **GRATIS!** |
| Aktualizacje programów | | | **GRATIS!** |

*Jednym z programów multimedialnych, które wykorzystujemy w codziennej terapii jest zestaw mTalent Autyzm. Rozumienie i naśladowanie mowy, który zawiera niesamowite, angażujące i atrakcyjne dla dziecka interaktywne ćwiczenia, wzbogacone o plansze wizualne.*

**ZYTA CZECHOWSKA, JOLANTA MAJKOWSKA**
blog specjalni.pl

Learnetic
Każdy uczy się inaczej

Learnetic SA ul. Azymutalna 9 B1, 80-298 Gdańsk, NIP: 5842705459
www.learnetic.pl, info@mtalent.pl, service@learnetic.com, +48 58 764 75 00

Autoryzowany dystrybutor serii mTalent:

era 2021 FINALIST

bett AWARDS 2021 FINALIST

BELMA Best European Learning Materials Awards

Świat Przyjazny Dziecku

R-025